当社売主物件！仲介手数料不要です！即ご案内・即ご見学可能です！

相原町・土地51坪 1

中古 **2,780**(税込)万円

★「相原」駅徒歩10分
★JIO瑕疵保険取得予定
★令和2年7月リフォーム済
★南雛段につき日当たり良好

営業／幸村

販売現地

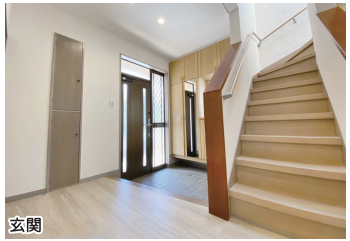
玄関

リビング

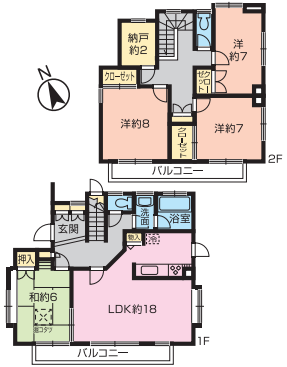

田名・土地28坪 2

新築 **2,790**(税込)万円

★「番田」駅徒歩15分
★南東5m公道
★浴室TV
パントリー
ロフト
食洗機等充実設備仕様

営業／毛木

イメージパース

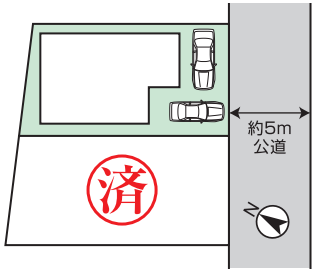

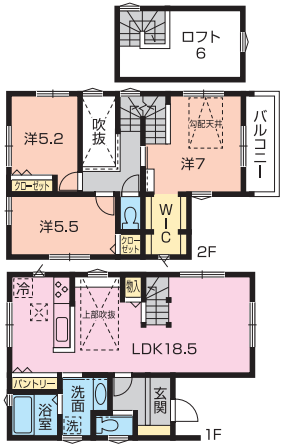

田名・土地30坪 3

売地 **1,380**万円

★「番田」駅徒歩13分
★「上溝」駅徒歩20分
★建築条件ございません
★区画整理地内
★陽当り良好

営業／富田

Life Information

新宿小学校	約500m
上溝南中学校	約290m
クリエイトS・D	約750m
スーパーsanwa	約650m
みずほ幼稚園	約850m
田名新宿公園	約98m

南西角地
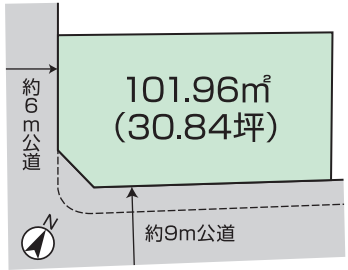
販売現地