# オープンハウス 8/24(土)・25(日) 10:00〜17:00

## 原当麻・土地最大39坪 1

新築 2,880(税込)万円より

**駅徒歩8分 全3棟**

★カースペース 並列2台以上可
★都市ガス
★食洗機付
★南道路2棟有

販売現地

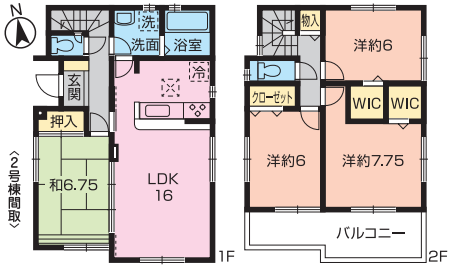


# 売主につき仲介手数料不要

## 淵野辺本町・土地各30坪 2

新築 3,680(税込)万円より

販売現地

★淵野辺駅 徒歩19分
★カースペース 2台
★LDK18帖超
★食洗機・ロフト・カップボード付

営業／毛木

## 弥栄・土地36坪 3

新築 3,980(税込)万円

イメージパース

★カースペース 2台
★カップボード・浴室TV・食洗機付

営業／富田

## 吉野・土地91坪 4

中古 1,480万円

★平屋建て
★別荘地にいかがでしょうか！
★教室や工房などにもおすすめです

販売現地

## 上溝・土地40坪 6

売地 1,780万円

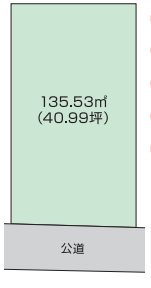


★建築条件なし
★南東道路
★開放的な約40坪の整形地

営業／幸村

## 陽光台・土地30坪 8

中古 2,300万円

★平成31年2月リフォーム済（畳表替、障子張替、室内クリーニング等）
★カースペース2台
★全居室6帖以上

販売現地

## 下九沢・平成23年築 5

中古 2,750万円

★エアコン4台設置済
★カースペース2台
★令和元年6月 洗面化粧台新規交換

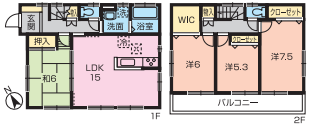


## 田名・整形地 7

売地 680万円

★建築条件なし
★閑静な住宅地内
★アルズフードマーケットまで徒歩約4分

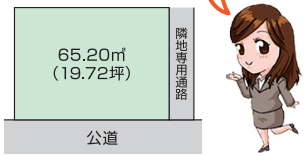




## 上溝・角地 9

中古 1,480万円

★全居室南向き
★西側は建物がなく開放感あり
★カースペース2台(車種による)

販売現地